

ภาคผนวก ฅ

เอกสารด้านการจัดการของเสีย





หนังสือแจ้งผลการพิจารณา  
การขอขยายระยะเวลาในการกักเก็บสิ่งปฏิภูลหรือวัสดุที่ไม่ใช้แล้วในบริเวณโรงงาน  
กรมโรงงานอุตสาหกรรม

เลขที่ สก1(E)-16655/2565

หนังสือฉบับนี้ออกให้เพื่อแจ้งผลการพิจารณาของ  
บริษัท อินเทอร์เน็ตชั่นแนล แคสติ้ง โปรดักส์ จำกัด

เลขทะเบียนโรงงาน น.77(2)-1/2553-นอต.

โดยมีรายละเอียดผลการพิจารณาดังนี้

ลำดับที่	รหัสของเสีย	ชื่อวัสดุที่ไม่ใช้แล้ว	ปริมาณ(ตัน)	ลักษณะของภาชนะบรรจุ	ผลการพิจารณา
1	150202	ถุงกรองฝุ่นจากระบบบำบัดมลพิษอากาศ	0.5	Bag	อนุญาต
2	161104	อิฐทนไฟ	1	กระบะ	อนุญาต

รายการวัสดุที่ไม่ใช้แล้วที่ได้รับอนุญาตให้ขยายระยะเวลาในการเก็บสิ่งปฏิภูลหรือวัสดุที่ไม่ใช้แล้ว  
ในโรงงาน ได้จนถึงวันที่ 7 มิถุนายน 2566

ออกให้ ณ วันที่ 12 มิถุนายน 2565

โดยกรมโรงงานอุตสาหกรรม

หนังสือแจ้งผลการพิจารณาฉบับนี้อนุญาตโดยใช้ระบบอิเล็กทรอนิกส์



หนังสือแจ้งผลการพิจารณา  
การขออนุญาตให้นำสิ่งปฏิกูลหรือวัสดุที่ไม่ใช้แล้วออกนอกบริเวณโรงงาน  
กรมโรงงานอุตสาหกรรม

เลขที่ อก.6401-15285

หนังสือฉบับนี้ออกให้เพื่อแจ้งผลการพิจารณาของ  
บริษัท อินเทอร์เน็ตชั่นแนล แคสติ้ง โปรดักส์ จำกัด  
ทะเบียนโรงงานเลขที่ น.77(2)-1/2553-นอต.  
โดยมีรายละเอียดผลการพิจารณาดังนี้

ลำดับที่	รหัสวัสดุ ที่ไม่ใช้แล้ว	ชื่อวัสดุที่ไม่ใช้แล้ว	ปริมาณ (ตัน)	วิธีการ กำจัด	ทะเบียนโรงงาน ผู้รับดำเนินการ	ผลการพิจารณา	เหตุผล
1	19 09 99	เมมเบรนใช้แล้ว	2	059	น.106-2/2546-นบป.	อนุญาต	
2	19 09 02	ตะกอนจากการกรองน้ำ	10	071	3-105-3/48ขบ	ไม่อนุญาต	04
3	15 02 02	ถุงกรองฝุ่นจากระบบบำบัดมลพิษอากาศ	20	073	จ3-101-2/40สบ	อนุญาต	
4	10 02 07	ฝุ่นเตาหลอม	500	049	3-106-2/53ปท	อนุญาต	
5	16 11 04	อิฐทนไฟ	20	071	3-105-64/60ปจ	อนุญาต	
6	10 02 02	ตะกรันจากเตาหลอม	1500	049	3-106-17/54รย	เอกสารไม่เพียงพอ	99(1)
7	10 09 03	ตะกรันจากเตาหลอม	1500	071	น.105-1/2545-ญหข.	เอกสารไม่เพียงพอ	99(3)
8	12 01 04	ฝุ่นทรายดำ	3000	071	น.105-1/2545-ญหข.	เอกสารไม่เพียงพอ	99(3)
9	10 09 12	ฝุ่นทรายดำ	3000	049	3-106-6/57สก	เอกสารไม่เพียงพอ	99(2)
10	10 09 12	ฝุ่นทรายดำ	3000	049	3-106-26/60ขบ	ไม่อนุญาต	04
11	10 09 12	ทรายดำ	500	049	น.56-1/2542-ญอบ.	เอกสารไม่เพียงพอ	99(2)
12	12 01 17	ทรายหล่อแบบ	5000	049	น.56-1/2542-ญอบ.	เอกสารไม่เพียงพอ	99(2)
13	10 09 08	เศษทรายใส่แบบ/แบบหล่อ	500	049	น.56-1/2542-ญอบ.	เอกสารไม่เพียงพอ	99(2)
14	15 01 10	บรรจุภัณฑ์ปนเปื้อน (ถัง 200 ลิตร/ถังพลาสติก/บับ)	3	049	3-106-5/55ปท	เอกสารไม่เพียงพอ	99(1)
15	13 02 08	น้ำมันเก่าที่ใช้แล้ว	2	049	3-106-5/55ปท	เอกสารไม่เพียงพอ	99(1)
16	12 01 01	เศษเหล็ก	50	011	3-105-11/48ขบ	อนุญาต	
17	15 01 01	บรรจุภัณฑ์ที่เป็นกระดาษ/กระดาษแข็ง	5	011	3-105-11/48ขบ	อนุญาต	

รายการที่ได้รับอนุญาตมีผลบังคับใช้ตั้งแต่วันที่ 7 พฤศจิกายน 2564 ถึงวันที่ 6 พฤศจิกายน 2565

ออกให้ ณ วันที่ 23 ตุลาคม 2564  
โดยกรมโรงงานอุตสาหกรรม

หนังสือแจ้งผลการพิจารณาฉบับนี้อนุญาตโดยใช้ระบบอิเล็กทรอนิกส์



**บันทึกการเปลี่ยนแปลง แก้ไข และยกเลิก รายละเอียดในหนังสือแจ้งผลการพิจารณา  
การขออนุญาตให้นำสิ่งปฏิกูลหรือวัสดุที่ไม่ใช้แล้วออกนอกบริเวณโรงงาน**

เลขที่ อก.6401-15285

ของ บริษัท อินเทอร์เน็ตชั้นนำ แอสตติ้ง โปรดักส์ จำกัด

ทะเบียนโรงงานเลขที่ น.77(2)-1/2553-นอต.

เลขรับที่	วัน/เดือน/ปี	สาระสำคัญของการเปลี่ยนแปลงในหนังสือแจ้งผลการพิจารณา	ผลการพิจารณา	เหตุผล
47074/2564	15/11/64	ขอเพิ่มรายการวัสดุที่ไม่ใช้แล้ว รหัสวัสดุที่ไม่ใช้แล้ว 15 01 10 บรรจุภัณฑ์ปนเปื้อน (ถัง 200 ลิตร/ถังพลาสติก/ปีป) โดยมีผู้รับดำเนินการคือ 3-106-5/55ปท ปริมาณ 3 ตัน วิธีการกำจัด 049	อนุญาต	
47074/2564	15/11/64	ขอเพิ่มรายการวัสดุที่ไม่ใช้แล้ว รหัสวัสดุที่ไม่ใช้แล้ว 13 02 08 น้ำมันเก่าที่ใช้แล้ว โดยมีผู้รับดำเนินการคือ 3-106-5/55ปท ปริมาณ 2 ตัน วิธีการกำจัด 049	อนุญาต	
46035/2564	19/11/64	ขอเพิ่มรายการวัสดุที่ไม่ใช้แล้ว รหัสวัสดุที่ไม่ใช้แล้ว 10 09 12 ฟุนทรายดำ โดยมีผู้รับดำเนินการคือ 3-106-26/60ชบ ปริมาณ 3000 ตัน วิธีการกำจัด 049	อนุญาต	
46035/2564	19/11/64	ขอเพิ่มรายการวัสดุที่ไม่ใช้แล้ว รหัสวัสดุที่ไม่ใช้แล้ว 12 01 04 ฟุนทรายดำ โดยมีผู้รับดำเนินการคือ น. 105-1/2545-ญหข. ปริมาณ 3000 ตัน วิธีการกำจัด 071	อนุญาต	
46035/2564	19/11/64	ขอเพิ่มรายการวัสดุที่ไม่ใช้แล้ว รหัสวัสดุที่ไม่ใช้แล้ว 10 09 03 ตะกรันจากเตาหลอม โดยมีผู้รับดำเนินการคือ น.105-1/2545-ญหข. ปริมาณ 1500 ตัน วิธีการกำจัด 071	อนุญาต	
47661/2564	25/11/64	ขอเพิ่มรายการวัสดุที่ไม่ใช้แล้ว รหัสวัสดุที่ไม่ใช้แล้ว 10 09 12 ทรายดำ โดยมีผู้รับดำเนินการคือ น.56-1/2542-ญอบ. ปริมาณ 300 ตัน วิธีการกำจัด 049	อนุญาต	
47661/2564	25/11/64	ขอเพิ่มรายการวัสดุที่ไม่ใช้แล้ว รหัสวัสดุที่ไม่ใช้แล้ว 10 09 08 ทรายไล่แบบ/แบบหล่อ โดยมีผู้รับดำเนินการคือ น.56-1/2542-ญอบ. ปริมาณ 450 ตัน วิธีการกำจัด 049	อนุญาต	
47661/2564	25/11/64	ขอเพิ่มรายการวัสดุที่ไม่ใช้แล้ว รหัสวัสดุที่ไม่ใช้แล้ว 12 01 17 ทรายหล่อแบบ โดยมีผู้รับดำเนินการคือ น.56-1/2542-ญอบ. ปริมาณ 2000 ตัน วิธีการกำจัด 049	อนุญาต	
48621/2564	27/11/64	ขอเพิ่มรายการวัสดุที่ไม่ใช้แล้ว รหัสวัสดุที่ไม่ใช้แล้ว 10 09 12 ฟุนทรายดำ โดยมีผู้รับดำเนินการคือ 3-106-6/57สก ปริมาณ 3000 ตัน วิธีการกำจัด 049	ไม่อนุญาต	99
49544/2564	1/12/64	ขอเพิ่มรายการวัสดุที่ไม่ใช้แล้ว รหัสวัสดุที่ไม่ใช้แล้ว 10 02 02 ตะกรันจากเตาหลอม โดยมีผู้รับดำเนินการคือ 3-106-17/54รย ปริมาณ 2800 ตัน วิธีการกำจัด 049	อนุญาต	
50378/2564	7/12/64	ขอเพิ่มรายการวัสดุที่ไม่ใช้แล้ว รหัสวัสดุที่ไม่ใช้แล้ว 10 09 12 ฟุนทรายดำ โดยมีผู้รับดำเนินการคือ 3-106-6/57สก ปริมาณ 3000 ตัน วิธีการกำจัด 049	เอกสารไม่เพียงพอ	99
51470/2564	12/12/64	ขอเพิ่มรายการวัสดุที่ไม่ใช้แล้ว รหัสวัสดุที่ไม่ใช้แล้ว 10 09 12 ฟุนทรายดำ โดยมีผู้รับดำเนินการคือ 3-106-6/57สก ปริมาณ 3000 ตัน วิธีการกำจัด 049	อนุญาต	
8041/2565	24/2/65	ขอเพิ่มรายการวัสดุที่ไม่ใช้แล้ว รหัสวัสดุที่ไม่ใช้แล้ว 12 01 04 ฟุนทรายดำ โดยมีผู้รับดำเนินการคือ น. 105-1/2560-ญหข. ปริมาณ 3000 ตัน วิธีการกำจัด 071	เอกสารไม่เพียงพอ	99
8041/2565	24/2/65	ขอเพิ่มรายการวัสดุที่ไม่ใช้แล้ว รหัสวัสดุที่ไม่ใช้แล้ว 10 09 03 ตะกรันจากเตาหลอม โดยมีผู้รับดำเนินการคือ น.105-1/2560-ญหข. ปริมาณ 1500 ตัน วิธีการกำจัด 071	เอกสารไม่เพียงพอ	99
12427/2565	13/3/65	ขอเพิ่มปริมาณวัสดุที่ไม่ใช้แล้ว รหัสวัสดุที่ไม่ใช้แล้ว 10 09 12 ฟุนทรายดำ โดยมีผู้รับดำเนินการคือ 3-106-26/60ชบ ปริมาณ 2000 ตัน วิธีการกำจัด 049	อนุญาต	
19848/2565	17/4/65	ขอเพิ่มรายการวัสดุที่ไม่ใช้แล้ว รหัสวัสดุที่ไม่ใช้แล้ว 10 09 03 ตะกรันจากเตาหลอม โดยมีผู้รับดำเนินการคือ น.105-1/2560-ญหข. ปริมาณ 800 ตัน วิธีการกำจัด 071	เอกสารไม่เพียงพอ	99
20204/2565	22/4/65	ขอเพิ่มรายการวัสดุที่ไม่ใช้แล้ว รหัสวัสดุที่ไม่ใช้แล้ว 10 09 12 ฟุนทรายดำ โดยมีผู้รับดำเนินการคือ 3-106-44/62ฉข ปริมาณ 800 ตัน วิธีการกำจัด 049	เอกสารไม่เพียงพอ	99
22799/2565	13/5/65	ขอเพิ่มรายการวัสดุที่ไม่ใช้แล้ว รหัสวัสดุที่ไม่ใช้แล้ว 10 09 12 ฟุนทราย โดยมีผู้รับดำเนินการคือ 3-106-44/62ฉข ปริมาณ 800 ตัน วิธีการกำจัด 049	อนุญาต	
34327/2565	20/6/65	ขอเพิ่มรายการวัสดุที่ไม่ใช้แล้ว รหัสวัสดุที่ไม่ใช้แล้ว 15 02 02 ถังกรองฟุนจากระบบบำบัดมลพิษอากาศ โดยมีผู้รับดำเนินการคือ 3-105-43/62ปจ ปริมาณ 20 ตัน วิธีการกำจัด 071	อนุญาต	
35003/2565	24/6/65	ขอเพิ่มรายการวัสดุที่ไม่ใช้แล้ว รหัสวัสดุที่ไม่ใช้แล้ว 12 01 07 Coolant Oil โดยมีผู้รับดำเนินการคือ 3-106-74/62รย ปริมาณ 30 ตัน วิธีการกำจัด 042	เอกสารไม่เพียงพอ	99
35625/2565	26/6/65	ขอเพิ่มปริมาณวัสดุที่ไม่ใช้แล้ว รหัสวัสดุที่ไม่ใช้แล้ว 10 09 12 ฟุนทราย โดยมีผู้รับดำเนินการคือ 3-106-44/62ฉข ปริมาณ 1500 ตัน วิธีการกำจัด 049	เอกสารไม่เพียงพอ	99

## รายงาน

แจ้งเกี่ยวกับรายละเอียดสิ่งปฏิภูลหรือวัสดุที่ไม่ใช่แล้ว  
สำหรับผู้ก่อกำเนิดสิ่งปฏิภูลหรือวัสดุที่ไม่ใช่แล้ว

ประจำปี 2564



**SomBOON**  
ADVANCE TECHNOLOGY

บริษัท อินเทอร์เน็ตเอ็นเนล แคสติ้ง โปรดักส์ จำกัด (ICP2)

7/299 หมู่ 6 นิคมอุตสาหกรรมอมตะซิตี้ ระยอง ตำบลบางยางพร อำเภอปลวกแดง จังหวัดระยอง 21140

ใบแจ้งเกี่ยวกับรายละเอียดสิ่งปฏิภูลหรือวัสดุที่ไม่ใช่แล้วสำหรับผู้ก่อกำเนิดสิ่งปฏิภูลหรือวัสดุที่ไม่ใช่แล้ว

วันที่ 4 เดือน กุมภาพันธ์ ปี พ.ศ.2565

ข้าพเจ้า [REDACTED] ผู้ประกอบกิจการโรงงาน บริษัท อินเทอร์เน็ตเอ็นเนล แคสติ้ง โปรดักส์ จำกัด  
สำนักงานเลขที่ 7/137 หมู่ 4 นิคมอุตสาหกรรมอมตะซิตี้ ระยอง ตำบลบางยางพร อำเภอปลวกแดง จังหวัดระยอง  
21140

โทรศัพท์ 0-3865-0193-200 โทรสาร 0-3865-0201-2 ทะเบียนโรงงานเลขที่ น.77(2)-1/2553-มอด.

โรงงานตั้งอยู่เลขที่ 7/299 หมู่ 6 นิคมอุตสาหกรรมอมตะซิตี้ ระยอง ตำบลบางยางพร อำเภอปลวกแดง  
จังหวัดระยอง 21140

โทรศัพท์ 0-3803-6270-77 โทรสาร 0-3803-6284

หมายเลขประจำตัว [REDACTED]

ขอแจ้งรายละเอียดเกี่ยวกับสิ่งปฏิภูลหรือวัสดุที่ไม่ใช่แล้วดังรายการต่อไปนี้

- |   |                           |
|---|---------------------------|
| ข้อ 1 รายละเอียดเกี่ยวกับสิ่งปฏิภูล หรือ วัสดุที่ไม่ใช่แล้วและวิธีการกำจัด  | แสดงไว้ในเอกสารลำดับที่ 1 |
| ข้อ 2 แผนผังการไหลของกระบวนการผลิตและแหล่งที่มาของสิ่งปฏิภูลหรือวัสดุที่ไม่ใช่แล้ว  | แสดงไว้ในเอกสารลำดับที่ 2 |
| ข้อ 3 แผนผังแสดงสถานที่เก็บ คัดแยก และจัดการภายในโรงงาน   | แสดงไว้ในเอกสารลำดับที่ 3 |
| ข้อ 4 ความเปลี่ยนแปลงในปริมาณและความเป็นพิษของสิ่งปฏิภูลหรือวัสดุที่ไม่ใช่แล้ว ที่เกิดขึ้นเปรียบเทียบกับข้อมูลของปีที่ผ่านมา                        | แสดงไว้ในเอกสารลำดับที่ 4 |
| ข้อ 5 รายละเอียดของผู้ดำเนินการรวบรวมขนส่ง บำบัดและกำจัดสิ่งปฏิภูลหรือวัสดุที่ไม่ใช่แล้ว  | แสดงไว้ในเอกสารลำดับที่ 5 |
| ข้อ 6 แผนการป้องกันอุบัติเหตุเพื่อตอบสนองเหตุการณ์ในกรณีเกิดเหตุรั่วไหล อัดคั่ง การระเบิดของสิ่งปฏิภูล หรือ วัสดุที่ไม่ใช่แล้ว หรือเหตุที่คาดไม่ถึง | แสดงไว้ในเอกสารลำดับที่ 6 |
| ข้อ 7 รายงานการตอบสนองและการประเมินผลกระทบต่อสิ่งแวดล้อมจากเหตุการณ์ที่เกิดขึ้น   | แสดงไว้ในเอกสารลำดับที่ 7 |



## รายละเอียดเกี่ยวกับสิ่งปฏิกูลหรือวัสดุที่ไม่ใช้แล้วและวิธีการกำจัด ประจำปี 2564

ลำดับที่	รหัส	ชื่อและคำบรรยาย	ปริมาณ (ระบุหน่วย)	วิธีการกำจัด	ผู้ขนส่ง/จัดการ
1	100202	ตะกรันจากเตาหลอม	217.71 ตัน	049	3-106-17/54รย
2	100202	ตะกรันจากเตาหลอม (Slag)	1,498.18 ตัน	049	3-106-17/54รย
3	100908	ทรายใส่แบบ/แบบหล่อ	85.54 ตัน	049	น.56-1/2542-อุยบ.
4	100908	เศษทรายใส่แบบ/แบบหล่อ	458.31 ตัน	049	น.56-1/2542-อุยบ.
5	100912	ทรายดำ	273.97 ตัน	049	น.56-1/2542-อุยบ.
6	100912	ฝุ่นทรายดำ	4,051.71 ตัน	049	3-106-26/60ชบ
7	100912	ฝุ่นทรายดำ	3,509.27 ตัน	049	3-106-6/57สก
8	120101	เศษเหล็ก	30.27 ตัน	011	3-105-11/48ชบ
9	120117	ทรายหล่อแบบ	3,308.55 ตัน	049	น.56-1/2542-อุยบ.
10	150101	บรรจุภัณฑ์ที่เป็นกระดาษ/ กระดาษแข็ง	0.31 ตัน	011	3-105-11/48ชบ
11	161104	อิฐทนไฟ	20.95 ตัน	071	3-105-64/60ปจ
12	150202	อุปกรณ์จากระบบบำบัด มลพิษอากาศ	2.75 ตัน	073	บริษัท เบตเตอร์ เวิลด์ ทรานสปอร์ต จำกัด/บริษัท เบตเตอร์ เวิลด์ กรีน จำกัด (มหาชน)
13	150202	อุปกรณ์จากระบบบำบัด มลพิษอากาศ	2.29 ตัน	073	นางสาวอารมย์ ภูริตัน/บริษัท เบต เตอร์ เวิลด์ กรีน จำกัด (มหาชน)
14	100207	ฝุ่นเตาหลอม	249.55 ตัน	049	ทั้งหุ้นส่วนจำกัด นิวโลไฟ เวิลด์ เมทัล/ บริษัท นิวโลไฟ เวิลด์ เมทัล จำกัด
15	150110	บรรจุภัณฑ์เป็นก้อน (ถัง 200 ลิตร / ถังพลาสติก / ปีป)	1.66 ตัน	049	นางสาววงษ์เดือน จันทร์กระจ่าง/ บริษัท สยาม สูป ออยล์ จำกัด

ลงชื่อ

ผู้จัดเตรียมเอกสาร

ลงชื่อ

ผู้ประกอบกิจการโรงงาน



ตำแหน่ง วิศวกรสิ่งแวดล้อม

ตำแหน่ง ผู้จัดการโรงงาน Casting

วันที่ 4 เดือน กุมภาพันธ์ ปี พ.ศ.2565

## แผนผังการไหลของกระบวนการผลิตและแหล่งที่มาของสิ่งปฏิกูลหรือวัสดุที่ไม่ใช้แล้ว

บริษัท อินเตอร์เนชั่นแนล แคสติ้ง โปรดัก จำกัด (ICP 1-2)

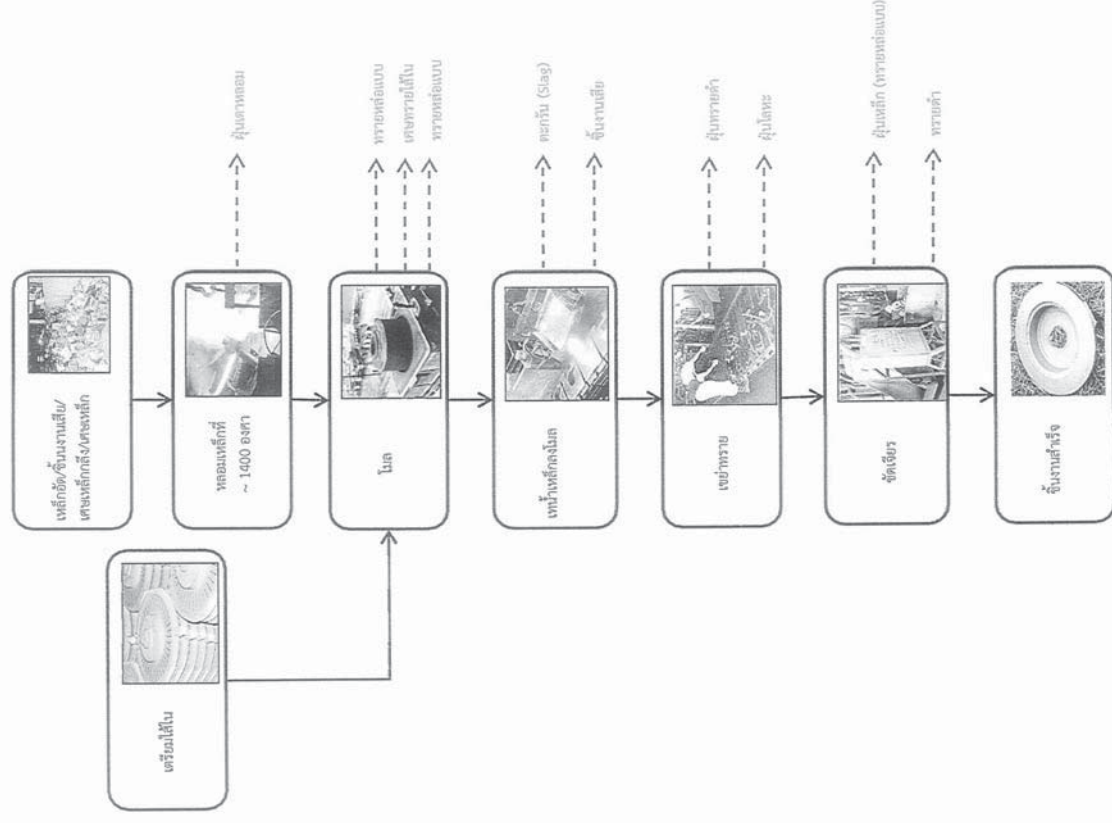

แผนผังแสดงสถานที่เก็บ คัดแยก และจัดการภายในโรงงาน

บริษัท อินเทอร์เน็ตประเทศไทย จำกัด (มหาชน) (ICP 2)

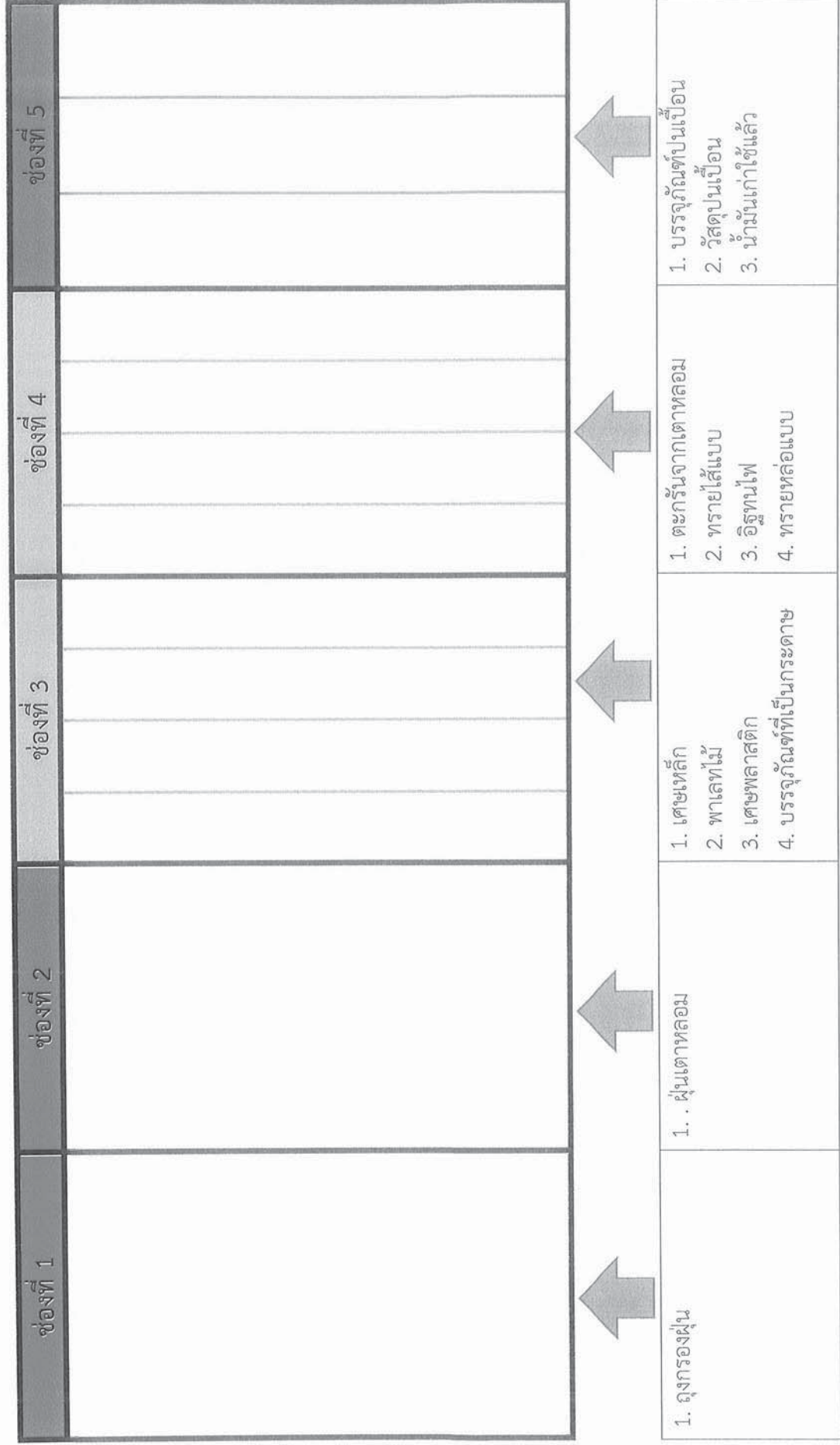







ชื่อผู้ประกอบการรายที่ 6 :

หมายเลขประจำตัว : ☒ ผู้ก่อวินาศกรรม

ที่อยู่ : 57 ม.10 ตำบล หอนงยาว อำเภอ เมืองสระบุรี จังหวัด สระบุรี

โทรศัพท์ :

วิธีการ/ขนส่ง : ☐ ผู้ก่อวินาศกรรม

ชื่อผู้ประกอบการรายที่ 7 : ห้างหุ้นส่วนจำกัด นิวไลฟ์ เวิลด์ เมทิล

หมายเลขประจำตัว : ☒ ผู้รวบรวมและขนส่ง

ที่อยู่ : 32/11-12 ม.4 ถ.ปทุมธานี-สามโคก ตำบล ห้วยเกาะ อำเภอ สามโคก จังหวัด ปทุมธานี

โทรศัพท์ : 0 2598 9179

วิธีการ/ขนส่ง : ☐ ผู้ก่อวินาศกรรม

ชื่อผู้ประกอบการรายที่ 8 :

หมายเลขประจำตัว : ☒ ผู้รวบรวมและขนส่ง

ที่อยู่ : 42/8 หมู่ที่ 17 ตำบล ดอนคา อำเภอ ท่าตะโก จังหวัด นครสวรรค์

โทรศัพท์ :

วิธีการ/ขนส่ง : ☐ ผู้ก่อวินาศกรรม

ชื่อผู้ประกอบการรายที่ 9 : เขายายคำของเก่า

หมายเลขประจำตัว : 3-105-11/48ขบ

ที่อยู่ : ตำบล ป่อวิน อำเภอ ศรีราชา จังหวัด ชลบุรี

โทรศัพท์ :

วิธีการ/ขนส่ง : ☒ ผู้รวบรวมและขนส่ง

ชื่อผู้ประกอบการรายที่ 10 : บริษัท เวสต์ 2 เอ็นเนอร์ยี่ จำกัด

หมายเลขประจำตัว : ☐ ผู้ก่อวินาศกรรม

ที่อยู่ : โฉมดัดดินเลขที่ 29964 ตำบล ลาตตะเดียน อำเภอ กับนทร์บุรี จังหวัด ปราจีนบุรี

โทรศัพท์ :

วิธีการ/ขนส่ง : ☐ ผู้รวบรวมและขนส่ง

ชื่อผู้ประกอบการรายที่ 11 : บริษัท หัวไท่ อินดัสทรี จำกัด

หมายเลขประจำตัว : ☐ ผู้ก่อวินาศกรรม

ที่อยู่ : 6/2 ตำบล ตาจีน อำเภอบ้านค่าย จังหวัด ระยอง

โทรศัพท์ : 038991178

วิธีการ/ขนส่ง : ☒ ผู้รวบรวมและขนส่ง

ชื่อผู้ประกอบการรายที่ 12 : บริษัท วี เทคโนโลยี รีเซล จำกัด

หมายเลขประจำตัว : ☐ ผู้ก่อวินาศกรรม

ที่อยู่ : 128/18 ตำบล สัตหีบ อำเภอสัตหีบ จังหวัด ชลบุรี

โทรศัพท์ :

วิธีการ/ขนส่ง : ☒ ผู้รวบรวมและขนส่ง

ชื่อผู้ประกอบการรายที่ 13 : บริษัท กรีนเอ็นไวรอนเม้นท์ แลนด์ฟิล จำกัด

หมายเลขประจำตัว : ☐ ผู้ก่อวินาศกรรม

ที่อยู่ : 159 ตำบล สระขวัญ อำเภอ เมืองสระแก้ว จังหวัด สระแก้ว

โทรศัพท์ : 038-836732

วิธีการ/ขนส่ง : ☒ ผู้รวบรวมและขนส่ง

ชื่อผู้ประกอบการรายที่ 14 : บริษัท จีซีไอ สมบูรณ์ โคเตจ แอนด์ จำกัด

หมายเลขประจำตัว : น.56-1/2542-ญอบ.

ที่อยู่ : ตำบล ปากแดง อำเภอ ปากแดง จังหวัด ระยอง

โทรศัพท์ : 038954020-4

วิธีการ/ขนส่ง : ☒ ผู้รวบรวมและขนส่ง

หมายเหตุ ระบุประเภทผู้ประกอบการตามที่ได้รับดำเนินการกับสิ่งปลูกสร้างหรือวัสดุที่ไม่ใช้แล้วจากสถานประกอบการของท่าน หากผู้รับจัดการนำสิ่งปลูกสร้างหรือวัสดุที่ไม่ใช้แล้วนั้นไปใช้เพื่อเป็นวัตถุดิบเพื่อก่อให้เกิดผลิตภัณฑ์อื่นให้ระบุผู้ก่อวินาศกรรม และให้ระบุกระบวนการที่ใช้ หากผู้รับจัดการเป็นบุคคลธรรมดาที่ไม่ได้ขึ้นทะเบียนและไม่ได้ประกอบกิจการ ให้ระบุวิธีการขนส่ง และการนำสิ่งปลูกสร้างหรือวัสดุที่ไม่ใช้แล้วนั้นไปใช้



## แผนการป้องกันเพื่อตอบสนองเหตุฉุกเฉินการเกิดอัคคีภัย

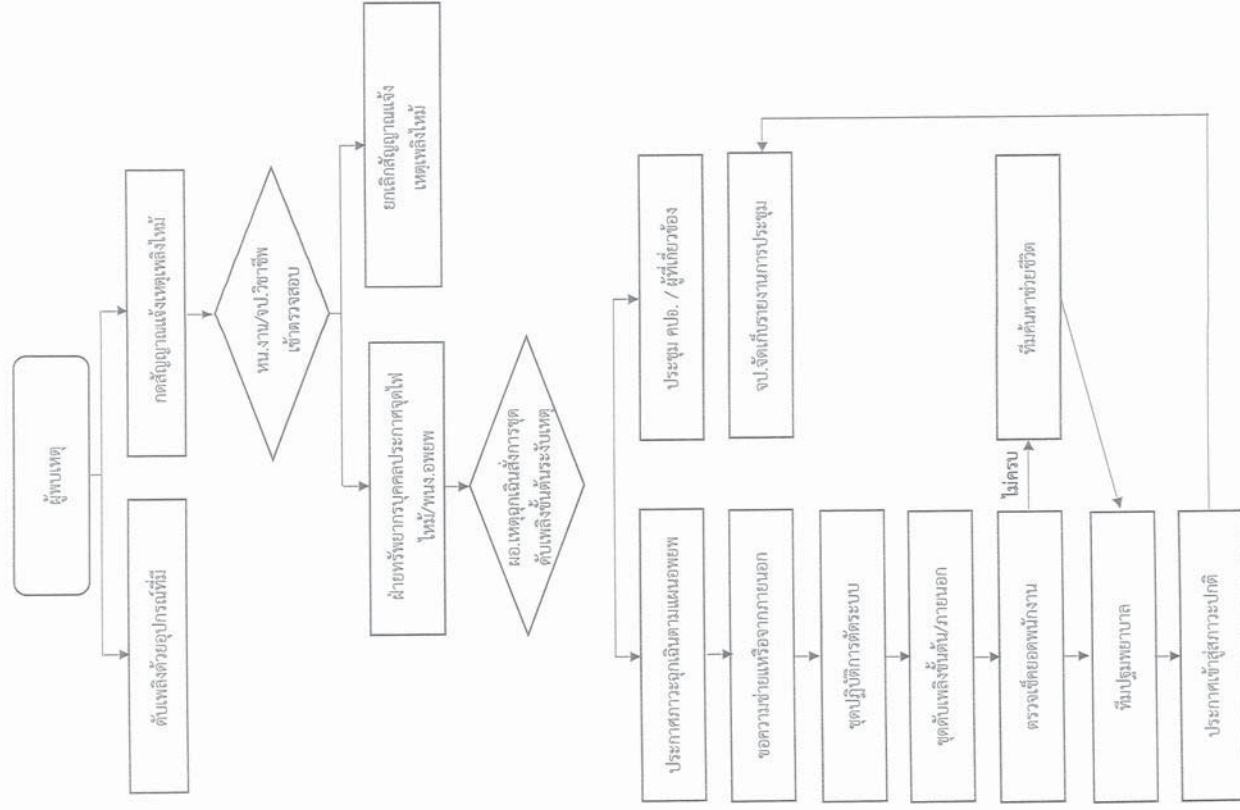

## แผนการป้องกันเพื่อตอบสนองเหตุฉุกเฉินการเกิดก๊าซรั่วไหล

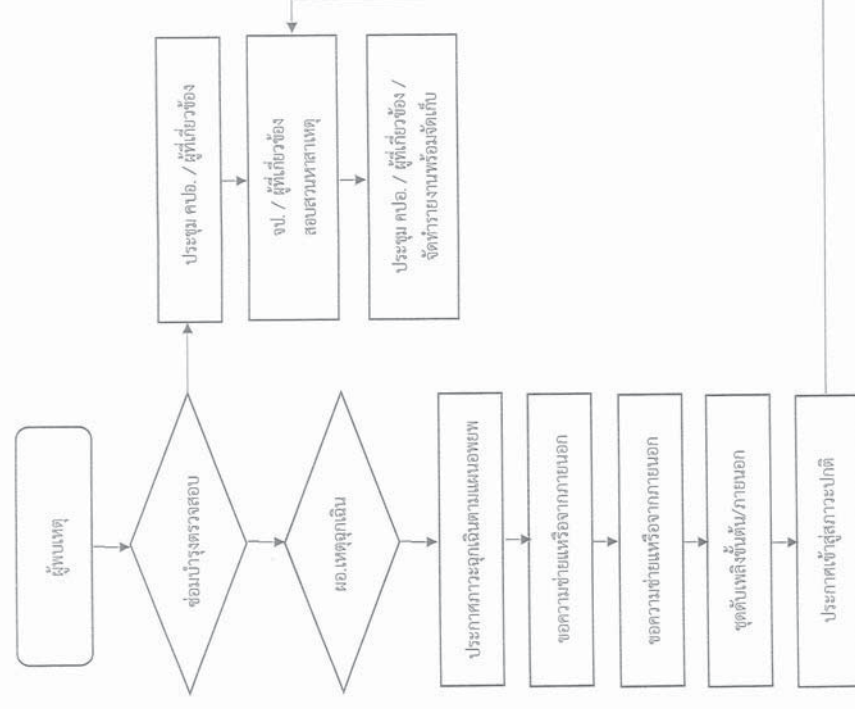

## แผนการป้องกันเพื่อตอบสนองเหตุการณ์การฉ้อโกง/รั่วไหล

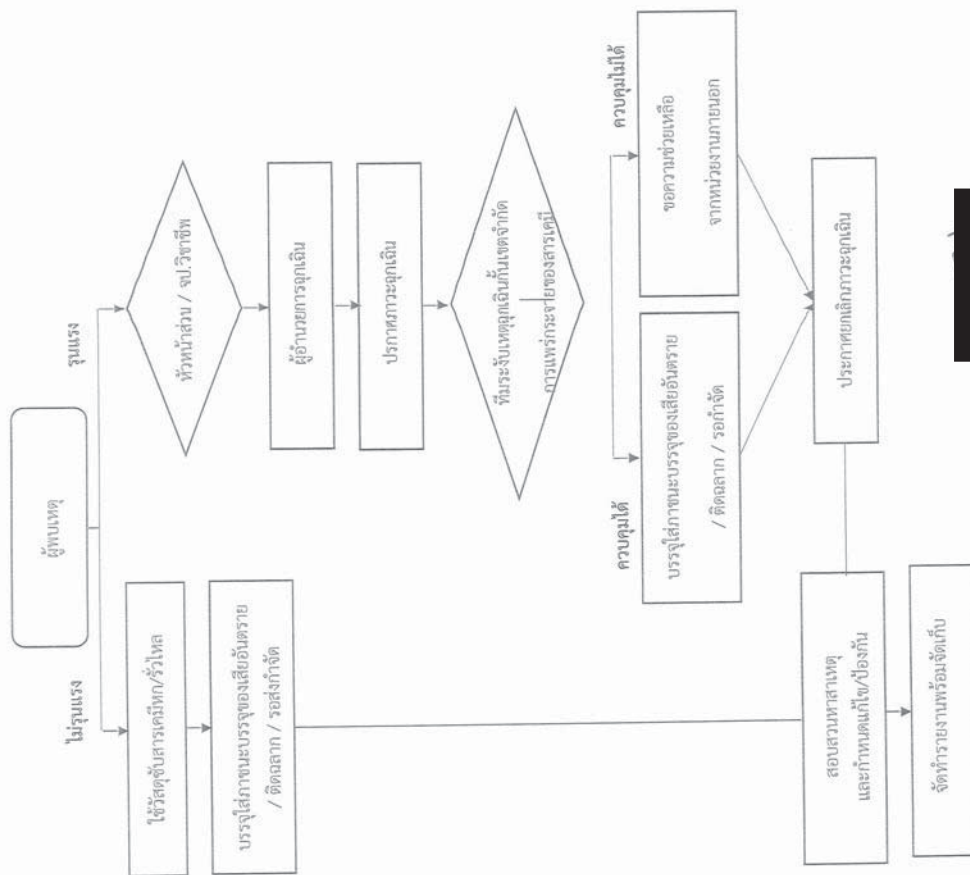

ลงชื่อ \_\_\_\_\_ ผู้ประกอบกิจการโรงงาน



วันที่ 4 เดือน กุมภาพันธ์ ปี พ.ศ. 2565

## รายงานตอบสนองและการประเมินผลกระทบต่อสิ่งแวดล้อมที่เกิดขึ้น

- ☐ เกิดเหตุการณ์ระหว่าง 1 ม.ค. - 31 ธ.ค. ของปีที่ผ่านมา  
☒ ไม่มีเหตุการณ์ระหว่าง 1 ม.ค. - 31 ธ.ค. ของปีที่ผ่านมา

ระบุเหตุการณ์ที่เกิดขึ้นและการตอบสนองต่อเหตุการณ์นั้น



ลงชื่อ \_\_\_\_\_

ผู้ประกอบกิจการโรงงาน



ตำแหน่ง ผู้จัดการโรงงาน Castings

วันที่ 4 เดือน กุมภาพันธ์ ปี พ.ศ. 2565



ข้อมูลระบบ : ระบบจัดการวัสดุที่ใช้แล้วทางอิเล็กทรอนิกส์ DW G-11480329

เลขที่รับเรื่อง รป(Ε)-4639/2564  
ยื่นเอกสารต่อกรมโรงงานเรียบร้อยแล้ว

กลับไปยังหลัก



Manifest No. 004080
Uniform Waste Manifest
Generator: 7759
Transporter: 1095900083
Disposer: 21140
Waste Description: 10 09 12
Quantity: 27.050
Date: 25/05/2019

Manifest No. 004080
Uniform Waste Manifest
Generator: 7759
Transporter: 1095900083
Disposer: 21140
Waste Description: 10 09 12
Quantity: 27.050
Date: 25/05/2019



Manifest No. 003774, N-GWM, Uniform Waste Manifest. Includes sections for Generator, Transporter, and Waste details.

Manifest No. 003774, N-GWM, Uniform Waste Manifest. Includes sections for Generator, Transporter, and Waste details.

Continuation of Manifest No. 003774, N-GWM, Uniform Waste Manifest. Includes sections for Generator, Transporter, and Waste details.

Continuation of Manifest No. 003774, N-GWM, Uniform Waste Manifest. Includes sections for Generator, Transporter, and Waste details.



[illegible]





## ใบกำกับการขนส่ง ทรายหล่อแบบที่ใช้แล้ว (Manifest)

หมายเลขใบกำกับการขนส่ง หมายเลขทะเบียนรถ	0269	วันที่ 2 สำหรับผู้ก่อเกิดเก็บให้เป็นหลักฐาน
ส่วนที่ 1 กรอกข้อมูลให้ทรายหล่อแบบที่ใช้แล้วในกระบวนการผลิต 1. ชื่อผู้รับทรายหล่อแบบที่ใช้แล้วในกระบวนการผลิต บริษัท อีแอนด์ซี อินเตอร์เนชั่นแนล จำกัด (ICP-2) ที่อยู่ 1288 ถนนมิตรภาพ อ. โปธารอง จ. ร้อยเอ็ด		
2. รายละเอียดวัตถุที่ไม่ใช่แล้ว	ทรายหล่อแบบที่ใช้แล้ว	10 08 08
2.1 ชื่อวัตถุ	ทรายหล่อแบบที่ใช้แล้วในกระบวนการผลิต	รหัส
2.2 ปริมาณที่ขนส่งทั้งหมด	10.30	กิโลกรัม (kg)
3. รายละเอียดทรายหล่อแบบที่ใช้แล้วเพิ่มเติม		
4. คำแนะนำพิเศษสำหรับการขนส่งและข้อมูลเพิ่มเติม		
5. หมายเลขโทรศัพท์ติดต่อกรณีฉุกเฉิน		
6. ชื่อ - สกุล	นายเสนา	ชื่อผู้รับเรื่อง
7. ลายเซ็น		ตำแหน่ง
8. ชื่อที่อยู่ขนส่ง	บริษัท ดาวตะวันออก จำกัด	วัน เดือน ปี
9. ประเภท	16	เลขที่
10. ทะเบียน		หมายเลขตู้พวง
11. หมายเลขโทรศัพท์ติดต่อกรณีฉุกเฉิน (038) 058640-42		
12. ชื่อ - สกุล ผู้รับมอบอำนาจ		
13. ลายเซ็น		
ส่วนที่ 2 กรอกข้อมูลผู้ขนส่ง 8. ชื่อที่อยู่ขนส่ง บริษัท ดาวตะวันออก จำกัด เลขที่ 216/61 หมู่ 1 ตำบลบ่อหิน อำเภอศรีราชา จังหวัดชลบุรี 20231		
11. หมายเลขโทรศัพท์ติดต่อกรณีฉุกเฉิน (038) 058640-42		
12. ชื่อ - สกุล ผู้รับมอบอำนาจ		
13. ลายเซ็น		
ส่วนที่ 3 กรอกข้อมูลผู้รับบริการกำจัดทรายหล่อแบบที่ใช้แล้ว 14. ชื่อที่อยู่ผู้รับบริการกำจัดทรายหล่อแบบที่ใช้แล้ว บริษัท ซีซีบี เอสยูนิ โคสท์ แอนด์ จำกัด เลขที่ 19 หมู่ 4 ตำบลโคกแดง อำเภอโคกแดง จังหวัดระยอง 21140 โทรศัพท์ (038) 954020-24 โทรสาร (038) 954019		
15. ปริมาณทรายหล่อแบบที่ใช้แล้วที่ได้รับ		
16. เลขที่ใบอนุญาตประกอบกิจการ : น.56-12542-ญอบ. ประเภทหรือชนิดของโรงงานลำดับที่ : 56.106		
17. ชื่อ - สกุล ผู้รับมอบอำนาจ		
18. ลายเซ็น		
19. ชื่อ - สกุล ผู้รับมอบอำนาจ		
20. ลายเซ็น		

ใบกำกับการขนส่งทรายหล่อแบบที่ใช้แล้ว (Manifest)

เอกสารใบ Manifest ชุด มี 6 ฉบับ แยกผู้ประกอบแต่ละฉบับได้ดังนี้

- ฉบับที่ 1 (ต้นฉบับ) สำหรับผู้ดำเนินการกำจัดให้หน่วยงานที่เกี่ยวข้อง
- ฉบับที่ 2 สำหรับผู้ก่อเกิดเก็บให้เป็นหลักฐาน
- ฉบับที่ 3 สำหรับผู้ก่อเกิดเก็บให้เป็นหลักฐาน
- ฉบับที่ 4 สำหรับผู้ดำเนินการกำจัดให้หน่วยงาน
- ฉบับที่ 5 สำหรับผู้ดำเนินการกำจัดให้หน่วยงาน
- ฉบับที่ 6 สำหรับผู้ดำเนินการกำจัดให้หน่วยงาน



## ใบกำกับการขนส่ง ทรายหล่อแบบที่ใช้แล้ว (Manifest)

หมายเลขใบกำกับการขนส่ง หมายเลขทะเบียนรถ	0319	วันที่ 2 สำหรับผู้ก่อเกิดเก็บให้เป็นหลักฐาน
ส่วนที่ 1 กรอกข้อมูลให้ทรายหล่อแบบที่ใช้แล้วในกระบวนการผลิต 1. ชื่อผู้รับทรายหล่อแบบที่ใช้แล้วในกระบวนการผลิต บริษัท อีแอนด์ซี อินเตอร์เนชั่นแนล จำกัด (ICP-2) ที่อยู่ 1288 ถนนมิตรภาพ อ. โปธารอง จ. ร้อยเอ็ด		
2. รายละเอียดวัตถุที่ไม่ใช่แล้ว	ทรายหล่อแบบที่ใช้แล้ว	10 08 08
2.1 ชื่อวัตถุ	ทรายหล่อแบบที่ใช้แล้วในกระบวนการผลิต	รหัส
2.2 ปริมาณที่ขนส่งทั้งหมด	10.30	กิโลกรัม (kg)
3. รายละเอียดทรายหล่อแบบที่ใช้แล้วเพิ่มเติม		
4. คำแนะนำพิเศษสำหรับการขนส่งและข้อมูลเพิ่มเติม		
5. หมายเลขโทรศัพท์ติดต่อกรณีฉุกเฉิน		
6. ชื่อ - สกุล	นายเสนา	ชื่อผู้รับเรื่อง
7. ลายเซ็น		ตำแหน่ง
8. ชื่อที่อยู่ขนส่ง	บริษัท ดาวตะวันออก จำกัด	วัน เดือน ปี
9. ประเภท	10	เลขที่
10. ทะเบียน		หมายเลขตู้พวง
11. หมายเลขโทรศัพท์ติดต่อกรณีฉุกเฉิน		
12. ชื่อ - สกุล ผู้รับมอบอำนาจ		
13. ลายเซ็น		
ส่วนที่ 2 กรอกข้อมูลผู้ขนส่ง 8. ชื่อที่อยู่ขนส่ง บริษัท ดาวตะวันออก จำกัด เลขที่ 216/61 หมู่ 1 ตำบลบ่อหิน อำเภอศรีราชา จังหวัดชลบุรี 20231		
11. หมายเลขโทรศัพท์ติดต่อกรณีฉุกเฉิน		
12. ชื่อ - สกุล ผู้รับมอบอำนาจ		
13. ลายเซ็น		
ส่วนที่ 3 กรอกข้อมูลผู้รับบริการกำจัดทรายหล่อแบบที่ใช้แล้ว 14. ชื่อที่อยู่ผู้รับบริการกำจัดทรายหล่อแบบที่ใช้แล้ว บริษัท ซีซีบี เอสยูนิ โคสท์ แอนด์ จำกัด เลขที่ 19 หมู่ 4 ตำบลโคกแดง อำเภอโคกแดง จังหวัดระยอง 21140 โทรศัพท์ (038) 954020-24 โทรสาร (038) 954019		
15. ปริมาณทรายหล่อแบบที่ใช้แล้วที่ได้รับ		
16. เลขที่ใบอนุญาตประกอบกิจการ : น.56-12542-ญอบ. ประเภทหรือชนิดของโรงงานลำดับที่ : 56.106		
17. ชื่อ - สกุล ผู้รับมอบอำนาจ		
18. ลายเซ็น		
19. ชื่อ - สกุล ผู้รับมอบอำนาจ		
20. ลายเซ็น		

ใบกำกับการขนส่งทรายหล่อแบบที่ใช้แล้ว (Manifest)

เอกสารใบ Manifest ชุด มี 6 ฉบับ แยกผู้ประกอบแต่ละฉบับได้ดังนี้

- ฉบับที่ 1 (ต้นฉบับ) สำหรับผู้ดำเนินการกำจัดให้หน่วยงานที่เกี่ยวข้อง
- ฉบับที่ 2 สำหรับผู้ก่อเกิดเก็บให้เป็นหลักฐาน
- ฉบับที่ 3 สำหรับผู้ก่อเกิดเก็บให้เป็นหลักฐาน
- ฉบับที่ 4 สำหรับผู้ดำเนินการกำจัดให้หน่วยงาน
- ฉบับที่ 5 สำหรับผู้ดำเนินการกำจัดให้หน่วยงาน
- ฉบับที่ 6 สำหรับผู้ดำเนินการกำจัดให้หน่วยงาน





ใบกำกับการขนส่ง รายการขนส่งที่ใช้แล้ว (Manifest)

หมายเลขใบกำกับการขนส่ง ..... ฉบับที่ 2 สำหรับผู้ถือกำเนิดเก็บให้เป็นหลักฐาน  
หมายเลขทะเบียนรถ .....

- ส่วนที่ 1 กรอกโดยผู้ให้รายการขนส่งแบบที่ใช้แล้วในกระบวนการผลิต  
1. ชื่อผู้ให้รายการขนส่งแบบที่ใช้แล้วในกระบวนการผลิต บริษัท อินโดรามา เพลติกส์ จำกัด (ICP-2) ที่อยู่ 1289 ถนนมิตรภาพ อำเภอเมือง จังหวัดบุรีรัมย์
- 2. รายละเอียดรถที่ใช้ขนส่ง  
2.1 ชื่อรถคือ : หมายเลขทะเบียนที่ใช้ในกระบวนการผลิต 10 09 08 รหัส  
2.2 ปริมาณที่ขนส่งทั้งหมด กิโลกรัม (kg) 13 kg
- 3. รายละเอียดรายการขนส่งแบบที่ใช้แล้วทั้งหมด รายละเอียด  
4. คำแนะนำพิเศษสำหรับการขนส่งและข้อมูลเพิ่มเติม  
5. หมายเลขโทรศัพท์ติดต่อกรณีฉุกเฉิน ชื่อผู้รับเรื่อง  
6. ชื่อ - นามสกุล นายอินทรี งามเมือง  
7. ลายเซ็น วันที่ 5-3-65 เวลาออก น.

- ส่วนที่ 2 กรอกโดยผู้ขนส่ง  
8. ชื่อที่อยู่ขนส่ง บริษัท ดาวตะวันออก จำกัด เลขที่ 21661 หมู่ 1 ตำบลบ่อวิน อำเภอศรีราชา จังหวัดชลบุรี 20231
- 11. หมายเลขโทรศัพท์ติดต่อกรณีฉุกเฉิน (038) 958640-42
- 12. ชื่อ - สกุล ผู้รับของ "ข้าพเจ้าขอรับรองว่าข้อมูลข้างต้น และได้นำส่งเป็นไปตามข้อกำหนดของกฎหมาย" ด้านหนึ่ง พร้อมแนบใบรับ  
วันที่ 5-3-65
- 13. ลายเซ็น

- ส่วนที่ 3 กรอกโดยผู้รับบริการที่จัดการขนส่งแบบใช้แล้ว  
14. ชื่อที่อยู่ผู้รับบริการที่จัดการขนส่งแบบใช้แล้ว บริษัท ซีซีบี เอส จำกัด เลขที่ 19 หมู่ 4 ตำบลโคกแดง อำเภอโคกแดง จังหวัดขอนแก่น 21140 โทรศัพท์ (038) 954020-24 โทรสาร (038) 954019
- 15. ปริมาณรายการขนส่งแบบใช้แล้วที่ได้รับ กิโลกรัม (kg) 10
- 16. เลขที่ใบอนุญาตประกอบกิจการ : น.56-12542-ญอน. ประเภทหรือชนิดของงานลำดับที่ : 56.106
- 17. ชื่อ - สกุล ผู้รับของ "ข้าพเจ้าขอรับรองว่าได้รับรายการขนส่งแบบใช้แล้วตามที่ระบุข้างต้น" ผู้จัดการด้านสิ่งแวดล้อม  
18. ลายเซ็น วันที่ 5-3-65 เวลาเข้า
- 19. ชื่อ - สกุล ผู้มอบอำนาจ "ข้าพเจ้าขอรับรองว่ารายการขนส่งแบบใช้แล้วตามชนิดและปริมาณตามที่ระบุข้างต้น เป็นวัตถุที่ไม่ใช่และจะดำเนินการกำจัดให้เป็นไปตามกฎหมาย" ผู้จัดการด้านสิ่งแวดล้อม  
20. ลายเซ็น วันที่ 5-3-65

ใบกำกับการขนส่งรายการขนส่งแบบที่ใช้แล้ว (Manifest)

เอกสารใบ Manifest ชุด มี 6 ฉบับ แยกชุดประกอบแต่ละฉบับได้ดังนี้

- ฉบับที่ 1 (ต้นฉบับ) สำหรับผู้ดำเนินการกำจัดให้เป็นหลักฐาน
- ฉบับที่ 2 สำหรับผู้ดำเนินการกำจัดให้เป็นหลักฐาน
- ฉบับที่ 3 สำหรับผู้ดำเนินการกำจัดให้เป็นหลักฐาน
- ฉบับที่ 4 สำหรับผู้ดำเนินการกำจัดให้เป็นหลักฐาน
- ฉบับที่ 5 สำหรับผู้ดำเนินการกำจัดให้เป็นหลักฐาน
- ฉบับที่ 6 สำหรับผู้ดำเนินการกำจัดให้เป็นหลักฐาน



ใบกำกับการขนส่ง รายการขนส่งที่ใช้แล้ว (Manifest)

หมายเลขใบกำกับการขนส่ง ..... ฉบับที่ 2 สำหรับผู้ถือกำเนิดเก็บให้เป็นหลักฐาน  
หมายเลขทะเบียนรถ .....

- ส่วนที่ 1 กรอกโดยผู้ให้รายการขนส่งแบบที่ใช้แล้วในกระบวนการผลิต  
1. ชื่อผู้ให้รายการขนส่งแบบที่ใช้แล้วในกระบวนการผลิต บริษัท อินโดรามา เพลติกส์ จำกัด (ICP-2) ที่อยู่ 1289 ถนนมิตรภาพ อำเภอเมือง จังหวัดบุรีรัมย์
- 2. รายละเอียดรถที่ใช้ขนส่ง  
2.1 ชื่อรถคือ : หมายเลขทะเบียนที่ใช้ในกระบวนการผลิต 10 09 08 รหัส  
2.2 ปริมาณที่ขนส่งทั้งหมด กิโลกรัม (kg) 13 kg
- 3. รายละเอียดรายการขนส่งแบบที่ใช้แล้วทั้งหมด รายละเอียด
- 4. คำแนะนำพิเศษสำหรับการขนส่งและข้อมูลเพิ่มเติม
- 5. หมายเลขโทรศัพท์ติดต่อกรณีฉุกเฉิน ชื่อผู้รับเรื่อง
- 6. ชื่อ - นามสกุล นายอินทรี งามเมือง
- 7. ลายเซ็น วันที่ 5-3-65 เวลาออก น.

- ส่วนที่ 2 กรอกโดยผู้ขนส่ง  
8. ชื่อที่อยู่ขนส่ง บริษัท ดาวตะวันออก จำกัด เลขที่ 21661 หมู่ 1 ตำบลบ่อวิน อำเภอศรีราชา จังหวัดชลบุรี 20231
- 11. หมายเลขโทรศัพท์ติดต่อกรณีฉุกเฉิน (038) 958640-42
- 12. ชื่อ - สกุล ผู้รับของ "ข้าพเจ้าขอรับรองว่าข้อมูลข้างต้น และได้นำส่งเป็นไปตามข้อกำหนดของกฎหมาย" ด้านหนึ่ง พร้อมแนบใบรับ  
วันที่ 5-3-65
- 13. ลายเซ็น

- ส่วนที่ 3 กรอกโดยผู้รับบริการที่จัดการขนส่งแบบใช้แล้ว  
14. ชื่อที่อยู่ผู้รับบริการที่จัดการขนส่งแบบใช้แล้ว บริษัท ซีซีบี เอส จำกัด เลขที่ 19 หมู่ 4 ตำบลโคกแดง อำเภอโคกแดง จังหวัดขอนแก่น 21140 โทรศัพท์ (038) 954020-24 โทรสาร (038) 954019
- 15. ปริมาณรายการขนส่งแบบใช้แล้วที่ได้รับ กิโลกรัม (kg) 10
- 16. เลขที่ใบอนุญาตประกอบกิจการ : น.56-12542-ญอน. ประเภทหรือชนิดของงานลำดับที่ : 56.106
- 17. ชื่อ - สกุล ผู้รับของ "ข้าพเจ้าขอรับรองว่าได้รับรายการขนส่งแบบใช้แล้วตามที่ระบุข้างต้น" ผู้จัดการด้านสิ่งแวดล้อม  
18. ลายเซ็น วันที่ 5-3-65 เวลาเข้า
- 19. ชื่อ - สกุล ผู้มอบอำนาจ "ข้าพเจ้าขอรับรองว่ารายการขนส่งแบบใช้แล้วตามชนิดและปริมาณตามที่ระบุข้างต้น เป็นวัตถุที่ไม่ใช่และจะดำเนินการกำจัดให้เป็นไปตามกฎหมาย" ผู้จัดการด้านสิ่งแวดล้อม  
20. ลายเซ็น วันที่ 5-3-65

ใบกำกับการขนส่งรายการขนส่งแบบที่ใช้แล้ว (Manifest)

เอกสารใบ Manifest ชุด มี 6 ฉบับ แยกชุดประกอบแต่ละฉบับได้ดังนี้

- ฉบับที่ 1 (ต้นฉบับ) สำหรับผู้ดำเนินการกำจัดให้เป็นหลักฐาน
- ฉบับที่ 2 สำหรับผู้ดำเนินการกำจัดให้เป็นหลักฐาน
- ฉบับที่ 3 สำหรับผู้ดำเนินการกำจัดให้เป็นหลักฐาน
- ฉบับที่ 4 สำหรับผู้ดำเนินการกำจัดให้เป็นหลักฐาน
- ฉบับที่ 5 สำหรับผู้ดำเนินการกำจัดให้เป็นหลักฐาน
- ฉบับที่ 6 สำหรับผู้ดำเนินการกำจัดให้เป็นหลักฐาน





ใบกำกับการขนส่ง ทรายหล่อแบบที่ใช่แล้ว (Manifest)

หมายเลขใบกำกับการขนส่ง หมายเลขทะเบียนรถ	0051	วันที่ 2 สำหรับผู้ก่อเกิดเก็บให้เป็นหลักฐาน
● ส่วนที่ 1 กรอกโดยผู้ให้ทรายหล่อแบบที่ใช้แล้วในกระบวนการผลิต		
1. ชื่อผู้ให้ทรายหล่อแบบที่ใช้แล้ว (โปรดระบุชื่อและตำแหน่ง) บริษัท อิมเมคส์ เบริลล์ จำกัด (ICP-2) นายอรรถพร อ. ปลวกแดง จ. ระยอง		
2. รายละเอียดวัตถุที่ไม่ใช่แล้ว	โทรศัพท์	โทรสาร
2.1 ชื่อวัตถุ: ทรายหล่อแบบที่ใช้แล้วในกระบวนการผลิต	เศษทรายใส่แบบ/แบบหล่อ	10 09 08
2.2 ปริมาณที่ขนส่งทั้งหมด	กิโลกรัม (kg)	
3. รายละเอียดทรายหล่อแบบที่ใช้แล้วทั้งหมด		
4. คำแนะนำพิเศษสำหรับการขนส่งและข้อมูลเพิ่มเติม		
5. หมายเลขโทรศัพท์ติดต่อกรณีฉุกเฉิน		
6. ชื่อ - สกุล	ชื่อผู้รับเรื่อง	
7. ลายเซ็น	ตำแหน่ง	วัน เดือน ปี
● ส่วนที่ 2 กรอกโดยผู้ขนส่ง		
8. ชื่อที่อยู่ขนส่ง บริษัท ดาวอะวีนออก จำกัด เลขที่ 216/61 หมู่ 1 ตำบลบ่อวิน อำเภอศรีราชา จังหวัดชลบุรี 20231		
9. ประเภท		
10. ทะเบียนรถ		
11. หมายเลขโทรศัพท์ติดต่อกรณีฉุกเฉิน (038) 058640-42		
"ข้าพเจ้าขอรับรองว่าได้รับทรายหล่อแบบที่ใช้แล้วตามที่ระบุข้างต้น และได้ขนส่งเป็นไปตามข้อกำหนดของกฎหมาย ด้านหนึ่ง พนักงานขับรถ		
12. ชื่อ - สกุล ผู้รับมอบอำนาจ		
13. ลายเซ็น		
● ส่วนที่ 3 กรอกโดยผู้รับบริการการจัดทรายหล่อแบบให้แล้ว		
14. ชื่อที่อยู่ผู้รับบริการการจัดทรายหล่อแบบให้แล้ว บริษัท ซีซีบี สมบูรณ์ โดเท แอนด์ จำกัด เลขที่ 19 หมู่ 4 ตำบลบ่อวิน อำเภอศรีราชา จังหวัดชลบุรี 21140 โทรศัพท์ (038) 954020-24 โทรสาร (038) 954019		
15. ปริมาณทรายหล่อแบบให้แล้วที่ได้รับ		
16. เลขที่ใบอนุญาตประกอบกิจการ : น.56-12542-ญอบ. ประเภทหรือชนิดของงานลำดับที่ : 56.106		
"ข้าพเจ้าขอรับรองว่าได้รับทรายหล่อแบบที่ใช้แล้วตามที่ระบุข้างต้น" ผู้จัดการด้านสิ่งแวดล้อม		
17. ชื่อ - สกุล ผู้รับของ		
18. ลายเซ็น		
19. ชื่อ - สกุล ผู้รับมอบอำนาจ		
20. ลายเซ็น		

ใบกำกับการขนส่งทรายหล่อแบบที่ใช้แล้ว (Manifest)

เอกสารใบ Manifest ชุด มี 6 ฉบับ แยกชุดประกอบและฉบับได้ดังนี้

- ฉบับที่ 1 (ต้นฉบับ) สำหรับผู้ดำเนินการจัดส่งให้หน่วยงานที่เกี่ยวข้อง
- ฉบับที่ 2 สำหรับผู้ดำเนินการจัดส่งให้หน่วยงานที่เกี่ยวข้อง
- ฉบับที่ 3 สำหรับผู้ดำเนินการจัดส่งให้หน่วยงานที่เกี่ยวข้อง
- ฉบับที่ 4 สำหรับผู้ดำเนินการจัดส่งให้หน่วยงานที่เกี่ยวข้อง
- ฉบับที่ 5 สำหรับผู้ดำเนินการจัดส่งให้หน่วยงานที่เกี่ยวข้อง
- ฉบับที่ 6 สำหรับผู้ดำเนินการจัดส่งให้หน่วยงานที่เกี่ยวข้อง



ใบกำกับการขนส่ง ทรายหล่อแบบที่ใช่แล้ว (Manifest)

หมายเลขใบกำกับการขนส่ง หมายเลขทะเบียนรถ	0301	วันที่ 2 สำหรับผู้ก่อเกิดเก็บให้เป็นหลักฐาน
● ส่วนที่ 1 กรอกโดยผู้ให้ทรายหล่อแบบที่ใช้แล้วในกระบวนการผลิต		
1. ชื่อผู้ให้ทรายหล่อแบบที่ใช้แล้ว (โปรดระบุชื่อและตำแหน่ง) บริษัท อิมเมคส์ เบริลล์ จำกัด (ICP-2) นายอรรถพร อ. ปลวกแดง จ. ระยอง		
2. รายละเอียดวัตถุที่ไม่ใช่แล้ว	โทรศัพท์	โทรสาร
2.1 ชื่อวัตถุ: ทรายหล่อแบบที่ใช้แล้วในกระบวนการผลิต	เศษทรายใส่แบบ/แบบหล่อ	10 09 08
2.2 ปริมาณที่ขนส่งทั้งหมด	กิโลกรัม (kg)	
3. รายละเอียดทรายหล่อแบบที่ใช้แล้วทั้งหมด		
4. คำแนะนำพิเศษสำหรับการขนส่งและข้อมูลเพิ่มเติม		
5. หมายเลขโทรศัพท์ติดต่อกรณีฉุกเฉิน		
6. ชื่อ - สกุล	ชื่อผู้รับเรื่อง	
7. ลายเซ็น	ตำแหน่ง	วัน เดือน ปี
● ส่วนที่ 2 กรอกโดยผู้ขนส่ง		
8. ชื่อที่อยู่ขนส่ง บริษัท ดาวอะวีนออก จำกัด เลขที่ 216/61 หมู่ 1 ตำบลบ่อวิน อำเภอศรีราชา จังหวัดชลบุรี 20231		
9. ประเภท		
10. ทะเบียนรถ		
11. หมายเลขโทรศัพท์ติดต่อกรณีฉุกเฉิน (038) 058640-42		
"ข้าพเจ้าขอรับรองว่าได้รับทรายหล่อแบบที่ใช้แล้วตามที่ระบุข้างต้น และได้ขนส่งเป็นไปตามข้อกำหนดของกฎหมาย ด้านหนึ่ง พนักงานขับรถ		
12. ชื่อ - สกุล ผู้รับมอบอำนาจ		
13. ลายเซ็น		
● ส่วนที่ 3 กรอกโดยผู้รับบริการการจัดทรายหล่อแบบให้แล้ว		
14. ชื่อที่อยู่ผู้รับบริการการจัดทรายหล่อแบบให้แล้ว บริษัท ซีซีบี สมบูรณ์ โดเท แอนด์ จำกัด เลขที่ 19 หมู่ 4 ตำบลบ่อวิน อำเภอศรีราชา จังหวัดชลบุรี 21140 โทรศัพท์ (038) 954020-24 โทรสาร (038) 954019		
15. ปริมาณทรายหล่อแบบให้แล้วที่ได้รับ		
16. เลขที่ใบอนุญาตประกอบกิจการ : น.56-12542-ญอบ. ประเภทหรือชนิดของงานลำดับที่ : 56.106		
"ข้าพเจ้าขอรับรองว่าได้รับทรายหล่อแบบที่ใช้แล้วตามที่ระบุข้างต้น" ผู้จัดการด้านสิ่งแวดล้อม		
17. ชื่อ - สกุล ผู้รับของ		
18. ลายเซ็น		
19. ชื่อ - สกุล ผู้รับมอบอำนาจ		
20. ลายเซ็น		

ใบกำกับการขนส่งทรายหล่อแบบที่ใช้แล้ว (Manifest)

เอกสารใบ Manifest ชุด มี 6 ฉบับ แยกชุดประกอบและฉบับได้ดังนี้

- ฉบับที่ 1 (ต้นฉบับ) สำหรับผู้ดำเนินการจัดส่งให้หน่วยงานที่เกี่ยวข้อง
- ฉบับที่ 2 สำหรับผู้ดำเนินการจัดส่งให้หน่วยงานที่เกี่ยวข้อง
- ฉบับที่ 3 สำหรับผู้ดำเนินการจัดส่งให้หน่วยงานที่เกี่ยวข้อง
- ฉบับที่ 4 สำหรับผู้ดำเนินการจัดส่งให้หน่วยงานที่เกี่ยวข้อง
- ฉบับที่ 5 สำหรับผู้ดำเนินการจัดส่งให้หน่วยงานที่เกี่ยวข้อง
- ฉบับที่ 6 สำหรับผู้ดำเนินการจัดส่งให้หน่วยงานที่เกี่ยวข้อง



ฉบับที่ 2 : ผังท่าเรือของเขีย

រូបថត ១ : ប៉ត់តាំងប្រើប្រាស់



ฉบับที่ 2 : ผักกาดำเปิดของเสีย

រូបថត ១ : បំពង់កាំបិតអគ្គិសនី



Manifest No. 6622
Uniform Waste Manifest
1. ส่วนของผู้กำเนิดของเสีย: This section must be completed by the Generator
2. ส่วนของผู้ขนส่งของเสีย: This section must be completed by the Transporter
3. ส่วนของผู้กำจัดของเสีย: This section must be completed by the Disposer

Manifest No. 5894
Uniform Waste Manifest
1. ส่วนของผู้กำเนิดของเสีย: This section must be completed by the Generator
2. ส่วนของผู้ขนส่งของเสีย: This section must be completed by the Transporter
3. ส่วนของผู้กำจัดของเสีย: This section must be completed by the Disposer





ใบกำกับการขนส่ง ทรายหล่อแบบที่ใช้แล้ว (Manifest)

หมายเลขใบกำกับการขนส่ง หมายเลขทะเบียนรถ	0245	ฉบับที่ 2 สำหรับผู้ก่อเกิดเก็บให้เป็นหลักฐาน
● ส่วนที่ 1 กองกดยุติใช้ทรายหล่อแบบที่ใช้แล้วในกระบวนการผลิต		
1. ชื่อผู้ให้ทรายหล่อแบบที่ใช้แล้ว (ICP-2) บริษัท อีแมคซ์ เซอร์วิส จำกัด (ICP-2) ที่อยู่ 12388 ถนนมิตรภาพ อ. ปรางค์ทอง จ. ร้อยเอ็ด		
2. รายละเอียดทรายหล่อแบบที่ใช้แล้ว	ทรายหล่อแบบ	12 01 17
2.1 ชื่อวัสดุ	ทรายหล่อแบบ	รหัส
2.2 ปริมาณที่ส่งทั้งหมด	10 ตัน	กิโลกรัม (kg)
3. รายละเอียดทรายหล่อแบบที่ใช้แล้วเพิ่มเติม		
4. คำแนะนำพิเศษสำหรับการขนส่งและข้อมูลเพิ่มเติม		
5. หมายเลขโทรศัพท์ติดต่อฉุกเฉิน		
6. ชื่อ - สกุล	นางสาว อรุณ	ชื่อผู้รับเรื่อง
7. ลายเซ็น	25-1-65	ตำแหน่ง
9. ประเภทรถ	10 ล้อ	วัน เดือน ปี
10. ทะเบียนรถ		เวลาออก
● ส่วนที่ 2 กองกดยุติขนส่ง		
8. ชื่อที่อยู่ขนส่ง บริษัท ดาวตะวันออก จำกัด เลขที่ 216/61 หมู่ 1 ตำบลบ่อหิน อำเภอศรีราชา จังหวัดชลบุรี 20231		
11. หมายเลขโทรศัพท์ติดต่อฉุกเฉิน (038) 058640-42		
12. ชื่อ - สกุล ผู้รับมอบอำนาจ		
13. ลายเซ็น		
● ส่วนที่ 3 กองกดยุติรับบริการกำจัดทรายหล่อแบบที่ใช้แล้ว		
14. ชื่อที่อยู่ผู้รับบริการกำจัดทรายหล่อแบบที่ใช้แล้ว บริษัท ซีอีบี สมบูรณ์ โศกนาฏกรรม จำกัด เลขที่ 19 หมู่ 4 ตำบลบ่อหิน อำเภอศรีราชา จังหวัดชลบุรี 21140 โทรศัพท์ (038) 954020-24 โทรสาร (038) 954019		
15. ปริมาณทรายหล่อแบบที่ใช้แล้วที่ได้รับ		
16. เลขที่ใบอนุญาตประกอบกิจการ : น.56-12542-อุบ. ประเภทหรือชนิดของโรงงานลำดับที่ : 56.106		
17. ชื่อ - สกุล ผู้รับของ		
18. ลายเซ็น		
19. ชื่อ - สกุล ผู้รับมอบอำนาจ		
20. ลายเซ็น		

ใบกำกับการขนส่งทรายหล่อแบบที่ใช้แล้ว (Manifest)

เอกสารใบ Manifest ชุด มี 6 ฉบับ แยกชุดประสงค์จะส่งฉบับใดดังนี้

- ฉบับที่ 1 (ต้นฉบับ) สำหรับผู้ดำเนินการกำจัดให้เก็บหลักฐาน
- ฉบับที่ 2 สำหรับผู้ก่อเกิดเก็บให้เป็นหลักฐาน
- ฉบับที่ 3 สำหรับผู้ดำเนินการกำจัดให้เก็บหลักฐาน
- ฉบับที่ 4 สำหรับผู้ดำเนินการกำจัดให้เก็บหลักฐาน
- ฉบับที่ 5 สำหรับผู้ดำเนินการกำจัดให้เก็บหลักฐาน
- ฉบับที่ 6 สำหรับผู้ดำเนินการกำจัดให้เก็บหลักฐาน



ใบกำกับการขนส่ง ทรายหล่อแบบที่ใช้แล้ว (Manifest)

หมายเลขใบกำกับการขนส่ง หมายเลขทะเบียนรถ	0240	ฉบับที่ 2 สำหรับผู้ก่อเกิดเก็บให้เป็นหลักฐาน
● ส่วนที่ 1 กองกดยุติใช้ทรายหล่อแบบที่ใช้แล้วในกระบวนการผลิต		
1. ชื่อผู้ให้ทรายหล่อแบบที่ใช้แล้ว (ICP-2) บริษัท อีแมคซ์ เซอร์วิส จำกัด (ICP-2) ที่อยู่ 12388 ถนนมิตรภาพ อ. ปรางค์ทอง จ. ร้อยเอ็ด		
2. รายละเอียดทรายหล่อแบบที่ใช้แล้ว	ทรายหล่อแบบ	12 01 17
2.1 ชื่อวัสดุ	ทรายหล่อแบบ	รหัส
2.2 ปริมาณที่ส่งทั้งหมด	10 ตัน	กิโลกรัม (kg)
3. รายละเอียดทรายหล่อแบบที่ใช้แล้วเพิ่มเติม		
4. คำแนะนำพิเศษสำหรับการขนส่งและข้อมูลเพิ่มเติม		
5. หมายเลขโทรศัพท์ติดต่อฉุกเฉิน		
6. ชื่อ - สกุล	นางสาว อรุณ	ชื่อผู้รับเรื่อง
7. ลายเซ็น	14-2-65	ตำแหน่ง
9. ประเภทรถ	10 ล้อ	วัน เดือน ปี
10. ทะเบียนรถ	12-2-154	เวลาออก
● ส่วนที่ 2 กองกดยุติขนส่ง		
8. ชื่อที่อยู่ขนส่ง บริษัท ดาวตะวันออก จำกัด เลขที่ 216/61 หมู่ 1 ตำบลบ่อหิน อำเภอศรีราชา จังหวัดชลบุรี 20231		
11. หมายเลขโทรศัพท์ติดต่อฉุกเฉิน (038) 058640-42		
12. ชื่อ - สกุล ผู้รับมอบอำนาจ		
13. ลายเซ็น		
● ส่วนที่ 3 กองกดยุติรับบริการกำจัดทรายหล่อแบบที่ใช้แล้ว		
14. ชื่อที่อยู่ผู้รับบริการกำจัดทรายหล่อแบบที่ใช้แล้ว บริษัท ซีอีบี สมบูรณ์ โศกนาฏกรรม จำกัด เลขที่ 19 หมู่ 4 ตำบลบ่อหิน อำเภอศรีราชา จังหวัดชลบุรี 21140 โทรศัพท์ (038) 954020-24 โทรสาร (038) 954019		
15. ปริมาณทรายหล่อแบบที่ใช้แล้วที่ได้รับ		
16. เลขที่ใบอนุญาตประกอบกิจการ : น.56-12542-อุบ. ประเภทหรือชนิดของโรงงานลำดับที่ : 56.106		
17. ชื่อ - สกุล ผู้รับของ		
18. ลายเซ็น		
19. ชื่อ - สกุล ผู้รับมอบอำนาจ		
20. ลายเซ็น		

ใบกำกับการขนส่งทรายหล่อแบบที่ใช้แล้ว (Manifest)

เอกสารใบ Manifest ชุด มี 6 ฉบับ แยกชุดประสงค์จะส่งฉบับใดดังนี้

- ฉบับที่ 1 (ต้นฉบับ) สำหรับผู้ดำเนินการกำจัดให้เก็บหลักฐาน
- ฉบับที่ 2 สำหรับผู้ก่อเกิดเก็บให้เป็นหลักฐาน
- ฉบับที่ 3 สำหรับผู้ดำเนินการกำจัดให้เก็บหลักฐาน
- ฉบับที่ 4 สำหรับผู้ดำเนินการกำจัดให้เก็บหลักฐาน
- ฉบับที่ 5 สำหรับผู้ดำเนินการกำจัดให้เก็บหลักฐาน
- ฉบับที่ 6 สำหรับผู้ดำเนินการกำจัดให้เก็บหลักฐาน





ใบกำกับการขนส่ง รายการข้อแบบที่ใช้แล้ว (Manifest)

๒๐๑๗

หมายเลขใบกำกับการขนส่ง .....  
หมายเลขทะเบียนรถ .....

ฉบับที่ 2 สำหรับผู้ก่อการเปิดเก็บไว้เป็นหลักฐาน

- |  |          |         |
|--|----------|---------|
| 1. ชื่อผู้ให้รายละเอียดแบบที่ใช้แล้วในกระบวนการผลิต<br>บริษัท อีแอนด์บี แอสลิง โปรดักส์ จำกัด (ICP-2)<br>7288 เคมีอุตสาหกรรมบดขี้นี้ บ.อี.บี.มายังพชร อ.ปทุมแดง จ.ระยอง<br>ที่อยู่ | โทรศัพท์ | โทรสาร  |
| 2. รายละเอียดชุดที่ไม่ใช้แล้ว  | พิกัด    | 1201 17 |
| 2.1 ชื่อวัสดุคือ: รายละเอียดแบบที่ใช้ในกระบวนการผลิต   | น้ำหนัก  |         |
| 2.2 ปริมาณที่ส่งทั้งหมด 4,588 กิโลกรัม (kg)  |          |         |
| 3. รายละเอียดทรายหล่อแบบที่ใช้แล้วทั้งหมด  |          |         |
| 4. คำแนะนำพิเศษสำหรับการขนส่งข้อมูลเพิ่มเติม   |          |         |
| 5. หมายเลขโทรศัพท์ติดต่อการเบิกเงิน  |          |         |
| 6. ชื่อผู้ให้รายละเอียดแบบที่ใช้แล้วในกระบวนการผลิต  |          |         |
| ลายเซ็น  |          |         |

- ส่วนที่ 2 กรอกโดยผู้ขนส่ง
8. ชื่อที่อยู่ขนส่ง  
บริษัท ดาวตะวันออก จำกัด  
เลขที่ 218/61 หมู่ 1 ตำบลปิ่น  
อำเภอหัวราษ จ.นครศรีธรรมราช 86100
9. ประเภทรถ..... 10 ๕๐
10. ทะเบียนรถ..... หมายเลขตู้พ่วง.....
11. หมายเลขโทรศัพท์ติดต่อกรณีฉุกเฉิน (038) 058640-42
12. ชื่อ - สกุล ผู้มอบอำนาจ .....  
"ข้าพเจ้าขอรับรองว่า.....  
ได้แสดงตนต่อเจ้าหน้าที่แล้วตามที่ระบุข้างต้น และให้ขนส่งเป็นไปตามข้อกำหนดกฎหมาย  
ด้านขนส่ง (บริษัท ดาวตะวันออก จำกัด)  
ตำแหน่ง พนักงานขับรถ.....  
ผู้ขนส่ง..... 1 - 4 - 63
3. ลงนาม.....

- ส่วนที่ 3 กองกิตติกรรมบัตรการจัดทำรายนามผู้ได้รับรางวัล
14. ชื่อของผู้รับบริการจัดทำรายนามผู้ได้รับ  
รางวัล สิริวิไล สมบูรณ์ โคตพ แซ่เตี จักัด  
เลขที่ 19 หมู่ 4 ตำบลปลาแวง อำเภอปลาแวง จังหวัดระยอง  
21140 โทรศัพท์ (038) 954020-24 โทรสาร (038) 954019
- "ข้าพเจ้าขอรับรองว่าได้รับรายนามผู้ได้รับรางวัลดังต่อไปนี้"
17. ชื่อ - สกุล ผู้รับรอง.....
18. ลายเซ็น..... เวลาเช้า..... น.
- "ข้าพเจ้าขอรับรองว่ารายนามผู้ที่ได้รับรางวัลและปริมาณตามที่จะแนบมา  
เป็นวัตถุที่ไม่ได้จัดทำขึ้นเพื่อการค้าและจะดำเนินการจัดให้เป็นไปตามกฎหมาย"
19. ชื่อ - สกุล ผู้รับมอบอำนาจ.....  
[Redacted Signature] ตำแหน่ง [Redacted Position]
- [Redacted Name] ผู้จัดการด้านสิ่งแวดล้อม
15. ปริมาณทรายหล่อแบบใช้แล้วที่ได้รับ..... กิลลิกรัม (kg.)
16. เลขที่ใบอนุญาตประกอบกิจการ : บ.56-12542-ญตบ.  
ประเภทหรือชนิดของโรงงานล้าวันที่ : 56, 106
- ผู้จัดการด้านสิ่งแวดล้อม  
ตำแหน่ง.....

การเก็บการแบ่งทรัพยากรต่อแบบที่ใช้แล้ว (Manliest)

อาสาสมัคร Manliest ชุด มี 6 คน	แบบทดสอบที่จะบันทึกได้ดังนี้
อันดับที่ 1	ตั้งแบบ สำหรับผู้ดำเนินการที่จะสั่งให้หน่วยงานที่กำกับดูแล
อันดับที่ 3	สำหรับผู้ดำเนินการที่จะสั่งให้หน่วยงาน
อันดับที่ 5	สำหรับผู้ดำเนินการที่จะสั่งให้หน่วยงาน
อันดับที่ 2	สำหรับผู้ดำเนินการที่จะสั่งให้หน่วยงาน
อันดับที่ 4	สำหรับผู้ดำเนินการที่จะสั่งให้หน่วยงาน
อันดับที่ 6	สำหรับผู้ดำเนินการที่จะสั่งให้หน่วยงาน





## ใบกำกับการขนส่ง รายการขนส่งที่ใช้แล้ว (Manifest)

หมายเลขใบกำกับการขนส่ง หมายเลขทะเบียนรถ	0297	ฉบับที่ 2 สำหรับผู้ก่อการเกิดภัยให้เป็นหลักฐาน
● ส่วนที่ 1 กรอกข้อมูลให้ทราบก่อนแบบที่ใช้แล้วในกระบวนการผลิต 1. ชื่อผู้รับทราบก่อนแบบที่ใช้แล้วในกระบวนการผลิต บริษัท อีคอมเมิร์ซแบบ แคลคูลัส โปรดัคส์ จำกัด (ICP-2) ที่อยู่ 7288 ถนนพหลโยธิน กรุงเทพมหานคร 10210 โทรสาร 12 01 17		
2. รายละเอียดวัตถุที่ไม่ใช่แล้ว	ทราบก่อนแบบที่ใช้แล้วในกระบวนการผลิต	รหัส 12 01 17
2.1 ชื่อวัตถุ	ทราบก่อนแบบที่ใช้แล้วในกระบวนการผลิต	รหัส 12 01 17
2.2 ปริมาณที่ขนส่งทั้งหมด	10820	กิโลกรัม (kg)
3. รายละเอียดรายการก่อนแบบที่ใช้แล้วเพิ่มเติม		
4. คำแนะนำพิเศษสำหรับการขนส่งและข้อมูลเพิ่มเติม		
5. หมายเลขใบกำกับวัตถุอันตราย		
6. ชื่อ - สกุล	นายสมชาย ใจดี	ชื่อผู้รับเรื่อง
7. ลายเซ็น	17-5-65	ตำแหน่ง
9. ประทับ	10 W	วัน เดือน ปี
10. หมายเลข		เวลา
● ส่วนที่ 2 กรอกข้อมูลผู้ขนส่ง 8. ชื่อที่อยู่ผู้ขนส่ง บริษัท ดาวตะวันออก จำกัด เลขที่ 216/1 หมู่ 1 ตำบลบ่อวิน อำเภอศรีราชา จังหวัดชลบุรี 20231 11. หมายเลขโทรศัพท์ติดต่อกรณีฉุกเฉิน (038) 058640-42 12. ชื่อ - สกุล ผู้รับมอบอำนาจ 13. ลายเซ็น 17/5/15		
● ส่วนที่ 3 กรอกข้อมูลผู้รับบริการที่จัดการขนส่งแบบที่ใช้แล้ว 14. ชื่อที่อยู่ผู้รับบริการที่จัดการขนส่งแบบที่ใช้แล้ว บริษัท ซีบีอี สมบูรณ์ โดเท แอนด์ จำกัด เลขที่ 19 หมู่ 4 ตำบลบ่อวิน อำเภอศรีราชา จังหวัดชลบุรี 21140 โทรศัพท์ (038) 954020-24 โทรสาร (038) 954019 15. ปริมาณรายการขนส่งแบบที่ใช้แล้วที่ได้รับ 16. เลขที่ใบอนุญาตประกอบกิจการ : น.56-12542-อุบ. ประเภทหรือชนิดของโรงงานลำดับที่ : 56.106 17. ชื่อ - สกุล ผู้รับมอบอำนาจ 18. ลายเซ็น 19. ชื่อ - สกุล ผู้รับมอบอำนาจ 20. ลายเซ็น		

ใบกำกับการขนส่งรายการขนส่งแบบที่ใช้แล้ว (Manifest)  
เอกสารใบ Manifest ชุด มี 6 ฉบับ แยกดูแต่ละฉบับได้ดังนี้  
ฉบับที่ 1 สำหรับผู้ดำเนินการจัดส่งให้หน่วยงานที่เกี่ยวข้อง  
ฉบับที่ 2 สำหรับผู้ดำเนินการจัดส่งให้หน่วยงาน  
ฉบับที่ 3 สำหรับผู้ดำเนินการจัดส่งให้หน่วยงาน  
ฉบับที่ 4 สำหรับผู้ดำเนินการจัดส่งให้หน่วยงาน  
ฉบับที่ 5 สำหรับผู้ดำเนินการจัดส่งให้หน่วยงาน  
ฉบับที่ 6 สำหรับผู้ดำเนินการจัดส่งให้หน่วยงาน



## ใบกำกับการขนส่ง รายการขนส่งที่ใช้แล้ว (Manifest)

หมายเลขใบกำกับการขนส่ง หมายเลขทะเบียนรถ	0351	ฉบับที่ 2 สำหรับผู้ก่อการเกิดภัยให้เป็นหลักฐาน
● ส่วนที่ 1 กรอกข้อมูลให้ทราบก่อนแบบที่ใช้แล้วในกระบวนการผลิต 1. ชื่อผู้รับทราบก่อนแบบที่ใช้แล้วในกระบวนการผลิต บริษัท อีคอมเมิร์ซแบบ แคลคูลัส โปรดัคส์ จำกัด (ICP-2) ที่อยู่ 7288 ถนนพหลโยธิน กรุงเทพมหานคร 10210 โทรสาร 12 01 17		
2. รายละเอียดวัตถุที่ไม่ใช่แล้ว	ทราบก่อนแบบที่ใช้แล้วในกระบวนการผลิต	รหัส 12 01 17
2.1 ชื่อวัตถุ	ทราบก่อนแบบที่ใช้แล้วในกระบวนการผลิต	รหัส 12 01 17
2.2 ปริมาณที่ขนส่งทั้งหมด	10820	กิโลกรัม (kg)
3. รายละเอียดรายการก่อนแบบที่ใช้แล้วเพิ่มเติม		
4. คำแนะนำพิเศษสำหรับการขนส่งและข้อมูลเพิ่มเติม		
5. หมายเลขใบกำกับวัตถุอันตราย		
6. ชื่อ - สกุล	นายสมชาย ใจดี	ชื่อผู้รับเรื่อง
7. ลายเซ็น	21-06-65	ตำแหน่ง
9. ประทับ	108	วัน เดือน ปี
10. หมายเลข		เวลา
● ส่วนที่ 2 กรอกข้อมูลผู้ขนส่ง 8. ชื่อที่อยู่ผู้ขนส่ง บริษัท ดาวตะวันออก จำกัด เลขที่ 216/1 หมู่ 1 ตำบลบ่อวิน อำเภอศรีราชา จังหวัดชลบุรี 20231 11. หมายเลขโทรศัพท์ติดต่อกรณีฉุกเฉิน (038) 058640-42 12. ชื่อ - สกุล ผู้รับมอบอำนาจ 13. ลายเซ็น 21-6-65		
● ส่วนที่ 3 กรอกข้อมูลผู้รับบริการที่จัดการขนส่งแบบที่ใช้แล้ว 14. ชื่อที่อยู่ผู้รับบริการที่จัดการขนส่งแบบที่ใช้แล้ว บริษัท ซีบีอี สมบูรณ์ โดเท แอนด์ จำกัด เลขที่ 19 หมู่ 4 ตำบลบ่อวิน อำเภอศรีราชา จังหวัดชลบุรี 21140 โทรศัพท์ (038) 954020-24 โทรสาร (038) 954019 15. ปริมาณรายการขนส่งแบบที่ใช้แล้วที่ได้รับ 16. เลขที่ใบอนุญาตประกอบกิจการ : น.56-12542-อุบ. ประเภทหรือชนิดของโรงงานลำดับที่ : 56.106 17. ชื่อ - สกุล ผู้รับมอบอำนาจ 18. ลายเซ็น 19. ชื่อ - สกุล ผู้รับมอบอำนาจ 20. ลายเซ็น		

ใบกำกับการขนส่งรายการขนส่งแบบที่ใช้แล้ว (Manifest)  
เอกสารใบ Manifest ชุด มี 6 ฉบับ แยกดูแต่ละฉบับได้ดังนี้  
ฉบับที่ 1 สำหรับผู้ดำเนินการจัดส่งให้หน่วยงานที่เกี่ยวข้อง  
ฉบับที่ 2 สำหรับผู้ดำเนินการจัดส่งให้หน่วยงาน  
ฉบับที่ 3 สำหรับผู้ดำเนินการจัดส่งให้หน่วยงาน  
ฉบับที่ 4 สำหรับผู้ดำเนินการจัดส่งให้หน่วยงาน  
ฉบับที่ 5 สำหรับผู้ดำเนินการจัดส่งให้หน่วยงาน  
ฉบับที่ 6 สำหรับผู้ดำเนินการจัดส่งให้หน่วยงาน











บริษัท 1 ชื่อบริษัท : บริษัท 1	Transporter's ID: 1
บริษัท 2 ชื่อบริษัท : บริษัท 2	Transporter's ID: 2
ผู้ให้บริการกำจัดของเสีย : Treatment Storage Disposal Facilities (TSDFs)	Disposer's ID: 102800042
บริษัท 1 ชื่อบริษัท : บริษัท 1	Disposer's ID: 102800042
บริษัท 2 ชื่อบริษัท : บริษัท 2	Disposer's ID: 102800042

ลำดับ No.	รายละเอียด (Description)	รหัสของเสีย Waste ID.	หน่วย Unit	จำนวน No.	ชนิด Type	ปริมาณสุทธิ Quantity	หน่วยบรรจุ Unit Wt / Vol	รายละเอียดเพิ่มเติม Additional Information
1	แผ่นพลาสติก	10-02-07			Bag	15.50	kg.	
รวมปริมาณของเสียทั้งหมด : Total Quantity					ชนิดบรรจุภัณฑ์ : solid			
					ปริมาณสุทธิ : 15.50			
					หน่วยบรรจุ : kg.			

กฎการนำเข้าและพัสดุ และข้อมูลเพิ่มเติม  
Special handling instructions and additional information

7) กรณีตรวจ : ผู้ทบทวนตรวจได้ตรวจสอบเอกสารหลักฐานที่ระบุข้างต้น และมีความถูกต้อง ครบถ้วนตามที่กำหนดตามกฎกระทรวง :  
Generator Certificate : I hereby declare that the contents of this consignment are accurately described above and have been packed and labeled and are in proper condition for transport according to regulation 356.6  
ผู้ทบทวนตรวจ : \_\_\_\_\_ ผู้ทบทวนตรวจ : \_\_\_\_\_  
Signature : \_\_\_\_\_ Signature : \_\_\_\_\_

2. **ส่วนข้อมูลผู้ขนส่งสินค้า** : This section must be completed by the Transporter

1) ชื่อผู้ขนส่ง รหัส 1 : Transporter's name/รหัส 1 : ชื่อผู้ขนส่ง	2) พาหนะที่ใช้ <input checked="" type="checkbox"/> รถบรรทุก <input type="checkbox"/> รถไฟ <input type="checkbox"/> เครื่องบิน
หมายเลขตัวขนส่ง : Transporter's ID : หมายเลขตัวขนส่ง	3) หมายเลขใบอนุญาต <input type="checkbox"/> อนุญาต <input type="checkbox"/> ไม่อนุญาต
โทรศัพท์ : Phone : 02-125-7081	พาหนะ : Vehicle ID : 02-102-6631
โทรสาร : Telex : 25-7081	โทรศัพท์ : Emergency : 081-4004013

Transporter Certification: I hereby declare that I have received the type and quantity of waste as described above by the generator and that waste has been transported according to regulations.

ผู้ขนส่งสารพิษ: ข้าพเจ้าขอรับรองว่า ข้าพเจ้าได้รับชนิดและปริมาณของเสียตามที่ผู้ผลิตแจ้งไว้ และขยะดังกล่าวได้ถูกขนถ่ายตามกฎหมาย

Transporter's name: นายสุวิทย์ นาม Transporter's signature: [Signature] Transporter's name in Thai: นายสุวิทย์ นาม Transporter's signature in Thai: [Signature]

ชื่อผู้ขนส่ง: นายสุวิทย์ นาม ชื่อผู้ขนส่งภาษาไทย: นายสุวิทย์ นาม

Date: 25/03/2011 Date in Thai: วันพุธที่ 25 เดือน มีนาคม พ.ศ. 2555

วันที่: 25/03/2011 วันที่ภาษาไทย: วันพุธที่ 25 เดือน มีนาคม พ.ศ. 2555

Time spent: 3 hours/day เวลาที่ใช้: 3 ชั่วโมง/วัน

Time spent in Thai: 3 ชั่วโมง/วัน เวลาที่ใช้ภาษาไทย: 3 ชั่วโมง/วัน

[illegible]

Transporter Certification : I hereby declare that I have received the type and quantity of waste as described above by the generator and that waste has been transported according to regulations.

(ภาษาไทย) : ข้าพเจ้าขอรับรองว่าฉันได้รับทราบชนิดและปริมาณของขยะมูลฝอยตามที่ผู้ผลิตแจ้งไว้ และขยะดังกล่าวได้ถูกขนถ่ายไปกำจัดอย่างถูกต้องตามกฎหมาย

ชื่อผู้ประกอบการขนส่ง : From ..... ไปยังจังหวัด : To ..... ใช้เอกสารใบขนถ่าย : Time spending ..... ชม./วัน : hours/day

ชื่อผู้ประกอบการขนส่ง : Transporter's name .....

[illegible]

SDF certificate of arrival : I hereby declare that I have received the reference load.  
 ( ) วัตถุประสงค์ : ข้าพเจ้าขอรับรองว่าข้าพเจ้าได้รับน้ำหนักของสินค้าตามที่ระบุไว้  
 สถานการณ์การขนส่ง : ข้าพเจ้าได้รับน้ำหนักของสินค้าตามที่ระบุไว้  
 ชื่อผู้รับน้ำหนัก : TSDF's name :    
 วันที่ : Date :   เดือน : Month   ปี : Year 2565  
 เดือน : month ☐ ปี : day ☐ เดือน : month ☐ ปี : Year นับจากวันที่ได้รับของแล้ว : since the day that received waste  
 วันที่ : Date :   เดือน : Month   ปี : Year 2565  
 เดือน : month ☐ ปี : day ☐ เดือน : month ☐ ปี : Year นับจากวันที่ได้รับของแล้ว : since the day that received waste

หมายเหตุ : ( ) หมายถึงสินค้าไม่ตรงตามที่แจ้ง : Discrepancy Notification  
 รวมของเสียทั้งหมด : Type of waste : ..... ปริมาณ : Quantity : .....  
 การดำเนินการ : Action taken : ☐ คืน : Returned ☐ จัดประเภทใหม่ : Reclassified/ รหัส : Waste ID : .....  
 วันที่ส่ง : Date returned : ..... (วัน/เดือน/ปี) : dd / mm / yy หมายเลขใบทำการของเสียอันตราย : Returned manifest no. : .....  
 ผู้ส่ง : TSDF's name : ..... ผู้รับ : TSDF's Signature : .....

ฉบับที่ 2 สำหรับผู้ผลิตเก็บไว้เป็นหลักฐาน

